

# COMITE de TERRITOIRE D'ENERGIE SOMME

## Séance du 23 janvier 2026

Date de convocation : 16/01/2026

### Extrait du registre des délibérations

Nombre de délégués :

Inscrits : 63  
Présents : 38  
Absents : 25  
Pouvoirs : 4  
Votants : 42  
Quorum : oui  
Pour : 42  
Contre : 0  
Abstention : 0

### **Objet : Classement du réseau de chaleur de Doullens**

L'an deux mille vingt-six, le vendredi 23 janvier à 10 heures 00, le Comité de Territoire d'Energie Somme, légalement convoqué, s'est réuni dans ses locaux, 3 rue César Cascabel, Pôle Jules Verne 2 à Boves, sous la présidence de M. Franck BEAUVARLET, Président.

Etaient présents : M. Patrick DESSEAUX, M. Daniel DEMARET, M. Alain SURHOMME, M. Éric DESROUSSEAUX, M. Patrick DEPRET, M. Jean-Paul LECOMTE, M. José MARQUE, M. Frédéric DELOHEN, Mme Gaëlle PAYS, M. Frédéric DEMULE, M. Francis HOUSSE (pouvoir de M. Emile FOIREST), M. Dominique CAMUS (pouvoir de M. Guillaume TOLLET), M. Gérard LEFEBVRE, M. Régis SINOQUET, M. Franck BEAUVARLET (pouvoir de M. Franck DARRAGON), M. Michel DESTOMBES, M. Michel LETESSE, M. Yves MONIN, M. Claude PATTE, M. Bruno BALESSENT, M. Jean-Jacques STOTER, M. Xavier LENGLET, M. Thibaut DOMISSE, M. Bruno ÉTÉVÉ (pouvoir de Mme Annick MARECHAL), M. Thierry LINÉATTE, M. Christophe DUBREUIL, M. Didier FRANCOIS, M. Gilles BORDET, M. Alain SAVOIE, Mme Virginie SANNIER, Mme Danièle PIERRU, M. Laurent DEBERDT, M. Robert DEBRAY, M. Jean-Claude BRAILLY, M. Patrick JUBERT, M. Philippe FRANCOIS, M. Michel WATELAIN, M. Joël FARCY

Etaient absents et excusés : M. Franck DARRAGON, M. Patrick LELIÈVRE, M. Michel BLONDIN, M. Jean-Marie MACHAT, M. Romain SIX, M. Aurélien CAZÉ, M. Guillaume TOLLET, M. Christophe BAYER, M. Patrick BOST, M. James FROIDURE, M. Nicolas PORTOIS, M. Alain CANNET, M. Jean-Louis BRUXELLE, M. Patrice VILMANT, M. Daniel CAVÉ, M. Michel DELÉPINE, M. Nicolas PLÉ, M. Jacques MERLIER, M. Emile FOIREST, M. Jean-Marie BLONDELLE, Mme Annick MARÉCHAL, M. Claude MAQUET, M. Alain BABAUT, M. Jean-Claude DAVERGNE, M. Denis DUROT

M. Gérard LEFEBVRE a été nommé secrétaire de séance.

La présence effective de la moitié au moins des membres composant le Comité étant constatée, la séance a été ouverte et le Comité peut délibérer valablement.

Le Président rappelle que dans le cadre du développement des réseaux de chaleur sur le territoire départemental, Territoire d'Energie Somme accompagne les communes dans la planification, l'optimisation et la sécurisation de leurs infrastructures énergétiques.

.../...

TE80 en partenariat avec la commune de Doullens, dotée d'un réseau de chaleur en évolution, a souhaité engager la procédure de classement, permettant de renforcer l'efficacité énergétique du territoire, de structurer le développement du réseau et d'encadrer les obligations de raccordement conformément aux dispositions nationales.

La présente délibération vise ainsi à fixer le périmètre de classement du réseau, sur la base du schéma directeur récemment élaboré.

Vu le schéma directeur du réseau de chaleur de Doullens permettant d'organiser le développement du réseau et d'identifier les zones d'extension envisageables ;

Vu le décret n° 2022-666 du 26 avril 2022 relatif au classement des réseaux de chaleur et de froid ;

Vu que le classement d'un réseau de chaleur constitue une procédure applicable aux services publics permettant d'imposer, dans certaines conditions, le raccordement des bâtiments neufs ou rénovés, notamment en cas de remplacement d'une installation de chauffage d'une puissance supérieure à 30 kW ;

Vu le courrier du Maire de Doullens confirmant l'accord de la commune pour le classement du réseau sur son territoire ;

Vu le plan de classement annexé à la présente délibération.

Considérant que le schéma directeur met en évidence des perspectives de développement cohérentes et structurées du réseau de chaleur de Doullens ;

Considérant qu'il est opportun de limiter le périmètre de classement à une bande de 90 mètres autour du réseau existant, augmentée des secteurs d'extension identifiés ;

Considérant que le classement garantit une meilleure performance énergétique des bâtiments et contribue aux objectifs nationaux de réduction des émissions de gaz à effet de serre ;

Considérant que la commune de Doullens a expressément validé la démarche.

Le Comité de TE80, après en avoir délibéré, décide :

- D'approuver le classement du réseau de chaleur de Doullens sur le périmètre défini par le schéma directeur tel que figure sur le plan annexé à la présente délibération ;
- De charger Monsieur le Président de procéder à l'ensemble des formalités nécessaires à l'exécution de la présente décision et de signer tout document relatif aux extensions du réseau et aux démarches afférentes au classement.

Fait et délibéré en séance

les jour, mois et an susdits

Pour extrait conforme,

Le secrétaire de séance.



Gérard LEFEBVRE



Le Président



Franck BEAUVARLET

Annexes :

Plan de classement

Courrier de la commune de Doullens

# Territoire Energie Somme (TE80)

## Classement du Réseau de Chaleur Urbain de Doullens

Envoyé en préfecture le 28/01/2026

Reçu en préfecture le 28/01/2026

Publié le

ID : 080-200094696-20260123-2026\_DELIB\_21-DE

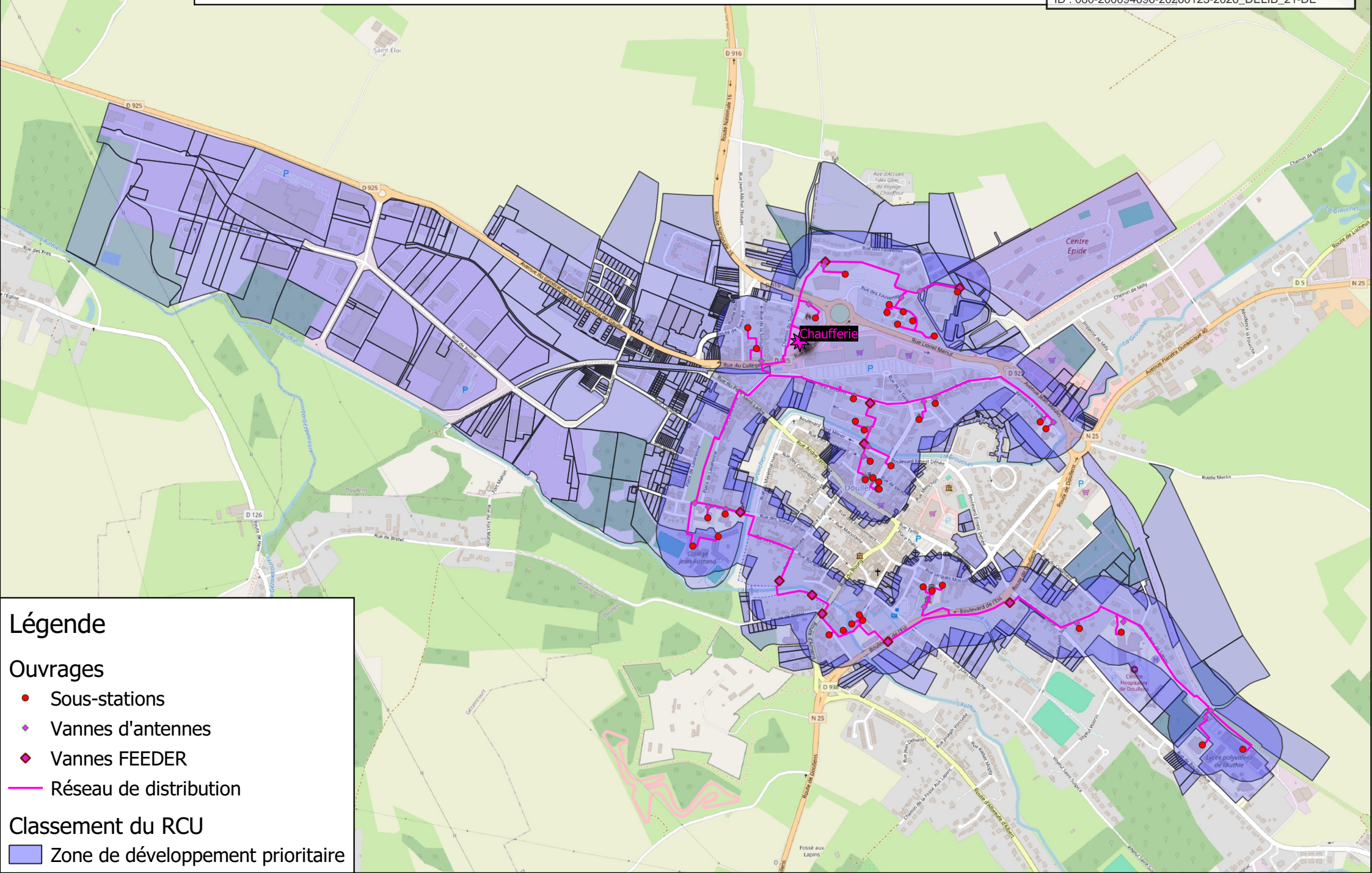

### Légende

#### Ouvrages

- Sous-stations
- ◆ Vannes d'antennes
- ◆ Vannes FEEDER
- Réseau de distribution

#### Classement du RCU

- Zone de développement prioritaire



Doullens, le mardi 13 janvier 2026

Monsieur Claude MAQUET

Maire de la ville de Doullens

A

Monsieur Franck BEAUVARLET

Président de Territoire d'Energie Somme

OBJET : Réseau de chaleur de Doullens

Monsieur le Président, *Cher Franck.*

Dans la mesure où des parcelles ne figurant pas dans le périmètre pourront être raccordées si besoin au RCU, je valide la carte de classement ci-jointe.

Par ailleurs, je vous confirme qu'il n'est pas nécessaire d'aménager une casquette sur l'ouvrage rue des Tilleuls.

Il reste à valider le document de réception du réseau concernant les voiries.

Je vous prie de croire, Monsieur le Président, en l'assurance de mes sentiments les meilleurs.



Le Maire,

*Fan bien de vous*  
*[Signature]*  
C. MAQUET

## Territoire Energie Somme (TE80) Classement du Réseau de Chaleur Urbain de Doullens

